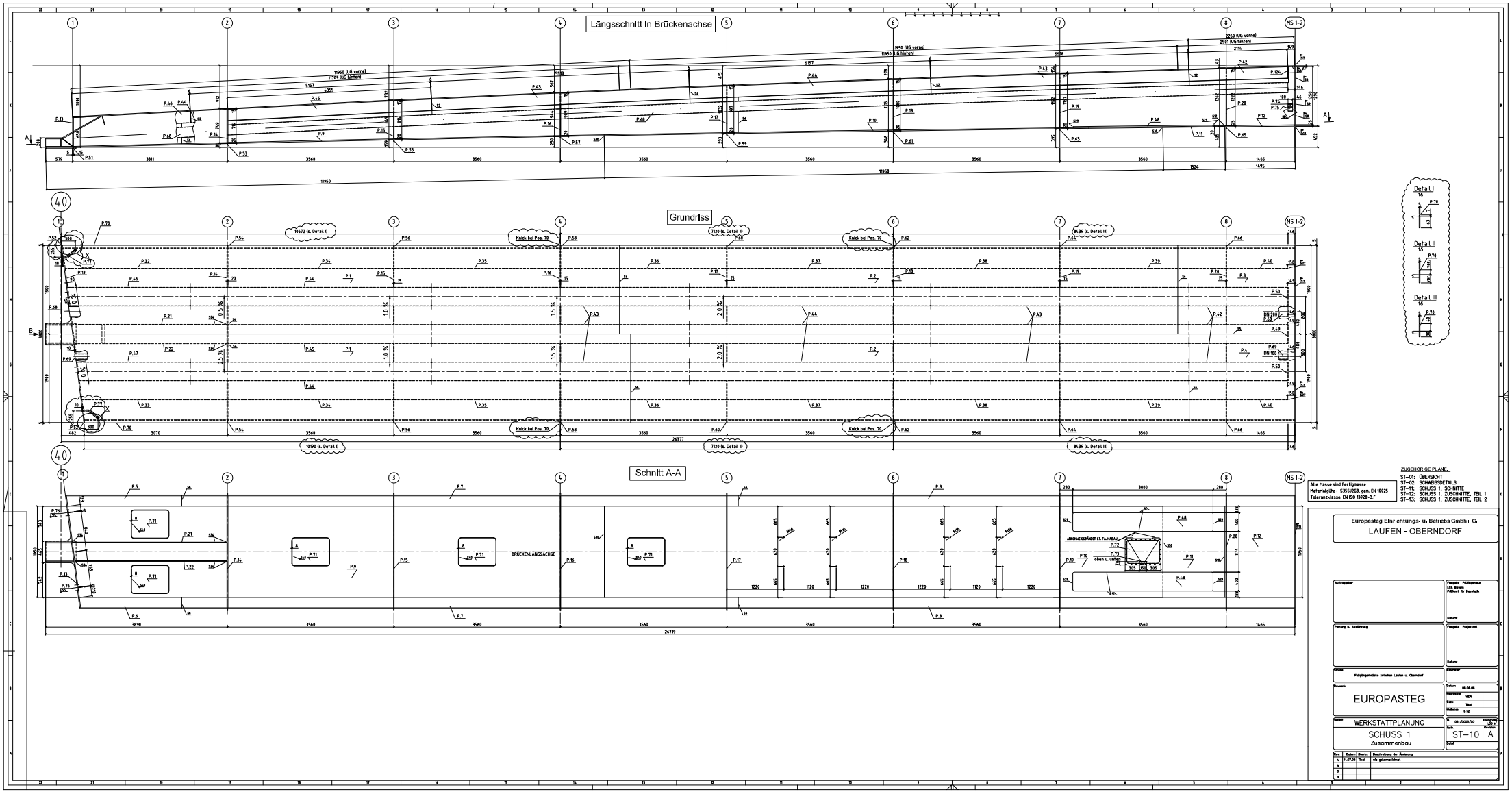
Längsschnitt in Brückenachse
Grundriss
Schnitt A-A
Detail I
Detail II
Detail III
BRÜCKENLANGSACHSE
ANSCHWEISSBÄNDER LT. FA. HABAU
oben u. unten
Alle Masse sind Fertigmasse
Materialgüte : S355,J2G3, gem. EN 10025
Toleranzklasse: EN ISO 13920-B,F
ZUGEHÖRIGE PLÄNE:
ST-01: ÜBERSICHT
ST-02: SCHWEISSDETAILS
ST-11: SCHUSS 1, SCHNITTE
ST-12: SCHUSS 1, ZUSCHNITTE, TEIL 1
ST-13: SCHUSS 1, ZUSCHNITTE, TEIL 2
Europasteg Einrichtungs- u. Betriebs Gmbh i. G.
LAUFEN - OBERNDORF
EUROPASTEG
WERKSTATTPLANUNG
SCHUSS 1
Zusammenbau
ST-10
A